

Så här kan det se ut när du kommer till ett Delphi-forum

Har du redan ett Delphi-konto, så klickar du som vanligt bara på "Login".

Vill du bara smyga in och kolla runt lite, kan du klicka på "Enter as Guest".

Har du inget Delphi-konto men vill skapa ett, så klickar du på "Create a New Account" och fyller i uppgifterna i rutan som kommer upp.

Du måste ha ett Delphi-konto för att kunna göra nya inlägg och för att kunna svara på inlägg.

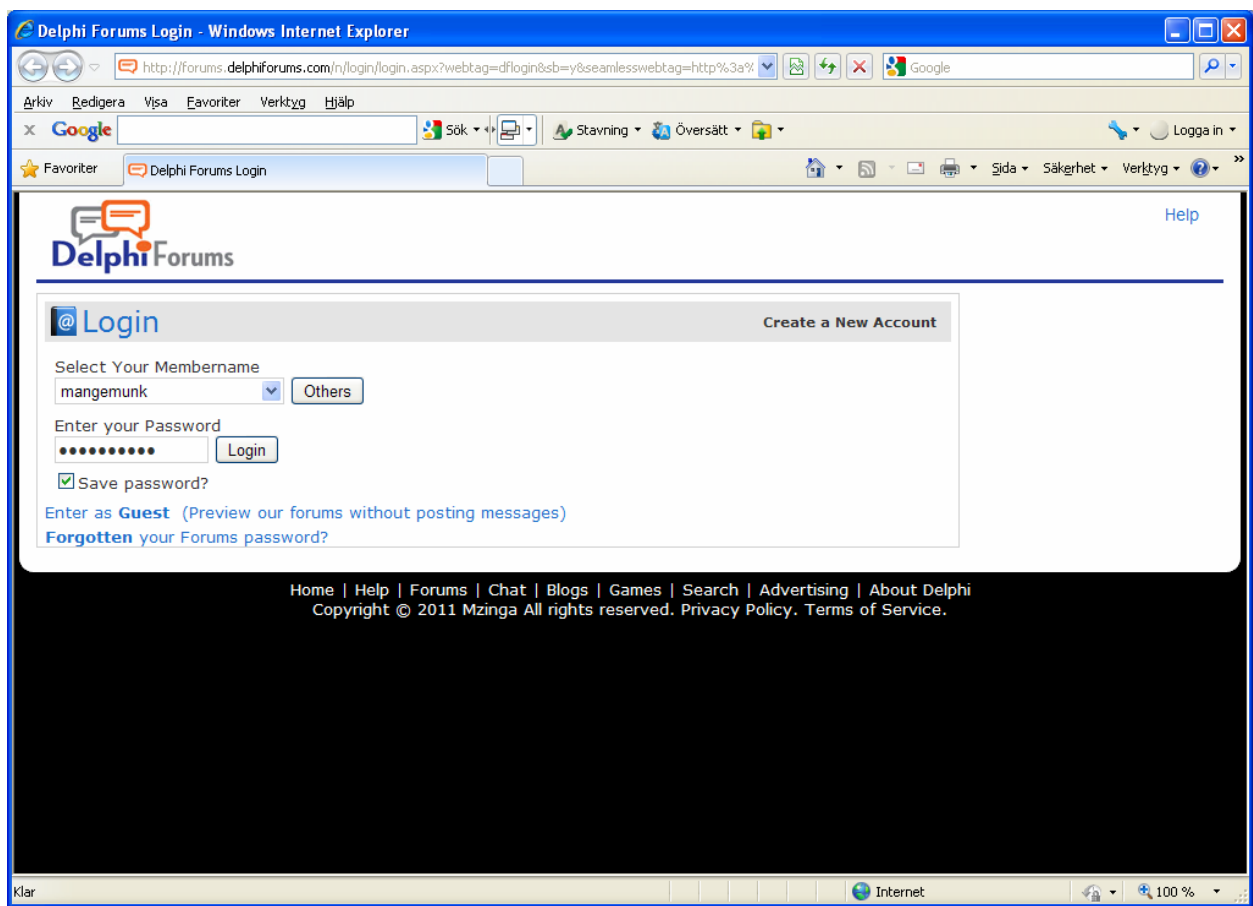

Så här ser det ut om du klickar på "Create a New Account".

Fyll i de tomma rutorna och välj ett medlemsnamn. Det kan vara lite svårt att hitta ett namn som inte redan är upptaget, men ge inte upp. ;-)

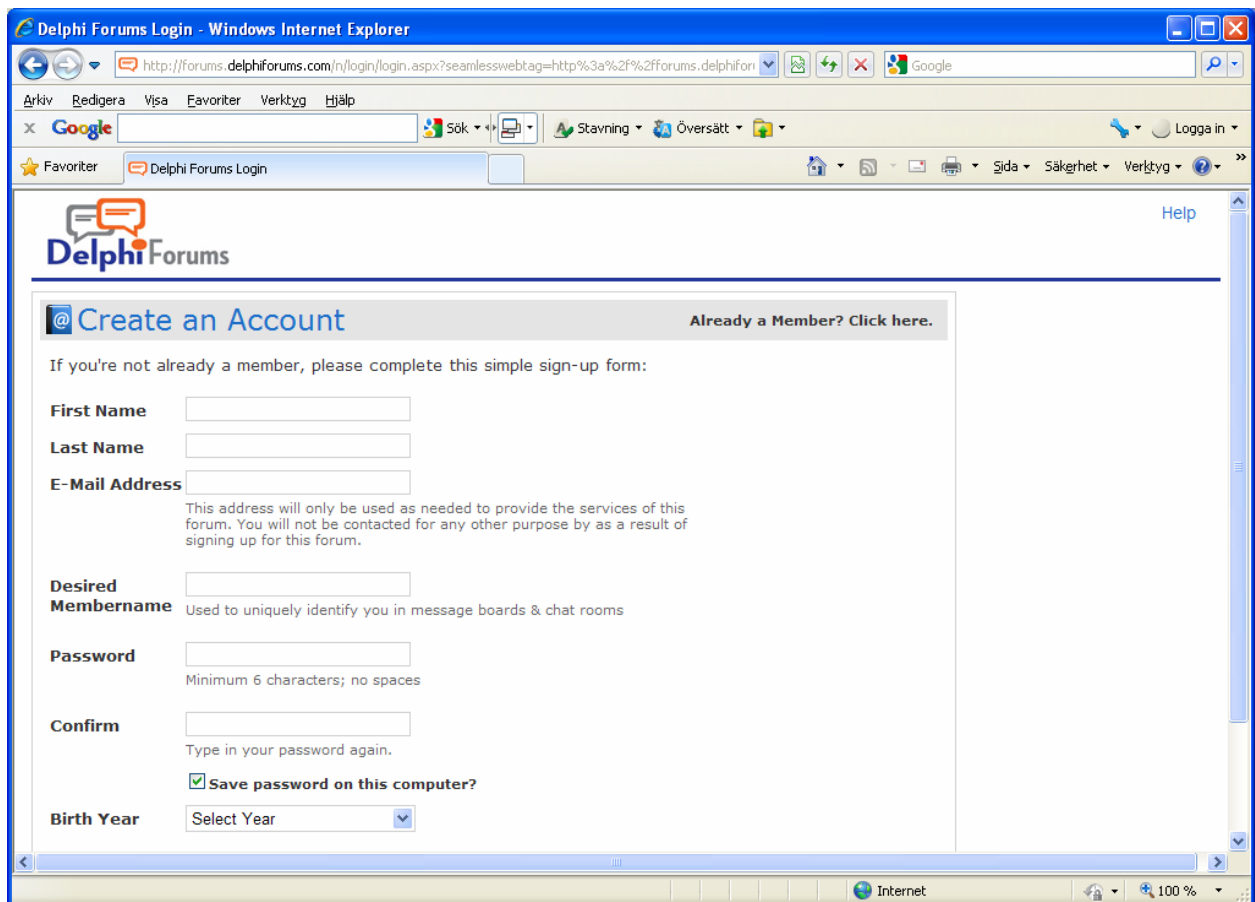

Delphi Forums Login - Windows Internet Explorer

http://forums.delphiforums.com/n/login/login.aspx?seamlesswebtag=http%3a%2f%2fforums.delphifor...

Arkiv Redigera Visa Favoriter Verktyg Hjälp

Google Sök Stavning Översätt Logga in

Favoriter Delphi Forums Login Sida Säkerhet Verktyg

Delphi Forums Help

@ Create an Account Already a Member? Click here.

If you're not already a member, please complete this simple sign-up form:

First Name

Last Name

E-Mail Address
This address will only be used as needed to provide the services of this forum. You will not be contacted for any other purpose by as a result of signing up for this forum.

Desired Membername
Used to uniquely identify you in message boards & chat rooms

Password
Minimum 6 characters; no spaces

Confirm
Type in your password again.

Save password on this computer?

Birth Year

Internet 100%

Här ser du alla senast pågående diskussioner (trådar). Om du är inloggad, visar en gul stjärna att det är något du inte har läst. Antingen är det en ny tråd, eller så har det kommit ett nytt inlägg i en gammal tråd. Vi klickar på den med stjärnan!



Här visas vilka som har varit inloggade senast.

Här ligger superaktuella trådar som ska vara lätta att hitta!

Här kan vi se att denna tråden skapad av Puddrik under rubriken ”Allmänt” och adresserad till ”Alla”, består av 4 st inlägg. (Tänk på att göra dina inlägg under en lämplig rubrik.)

The screenshot shows a web browser window displaying a forum thread on DelphiForums.com. The thread is titled "Allmänt - Snö = motion" and is addressed to "ALLA". The thread contains four posts:

- Post 1:** From **puddrik** at 07:27. Content: "Då har man varit ute och fått dagens träningspass, 1dm djup snö att skotta från uppfart och trappa. antar att här är folk som fått betydligt mer snö (mc säsongen känns så långt borta nu när det ligger snö :- ()".
- Post 2:** From **blomman (AndersBloom)** at 10:33. Content: "Nja e nog ungefär lika mycket här uppe i (lekingska höglandet) sitter med en stor kopp starkt kaffe & laddar hoppas att det hinner smälta bort innan jag druckit upp men det e väl ingen risk."
- Post 3:** From **puddrik** at 13:29. Content: "nej det är det väl inte och det har kommit lika mycket igen".
- Post 4:** From **thebaron (albinahlvin)** at 18:02. Content is partially visible.

A red arrow points from the text above to the "Svara" button under the first post.

Vill du göra ett eget inlägg i denna tråden, så klicka på ”Svara”.

Då kommer detta fönstret upp och det är bara att skriva ditt meddelande till Puddrik i den tomma rutan. Han kommer då att få ett mail att du har svarat på hans inlägg.

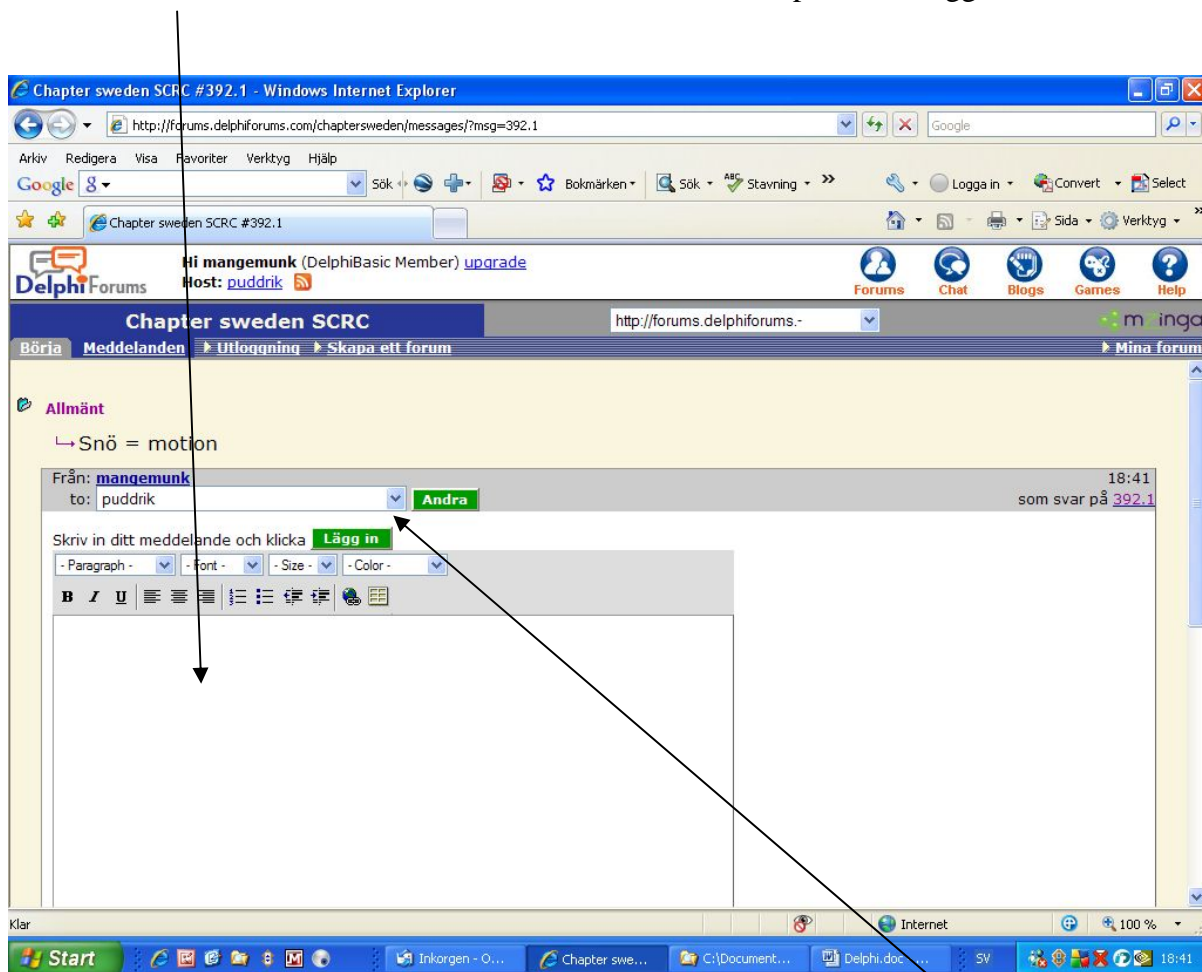

Om du i stället vill skriva till någon annan om detta ämne, så klicka på pilen här.

Det kommer då fram en rullista där du kan välja vem du vill skriva till. (Är han/hon inte med i listan och du vet användarnamnet, så kan du klicka på knappen "Andra" och skriva det där.)

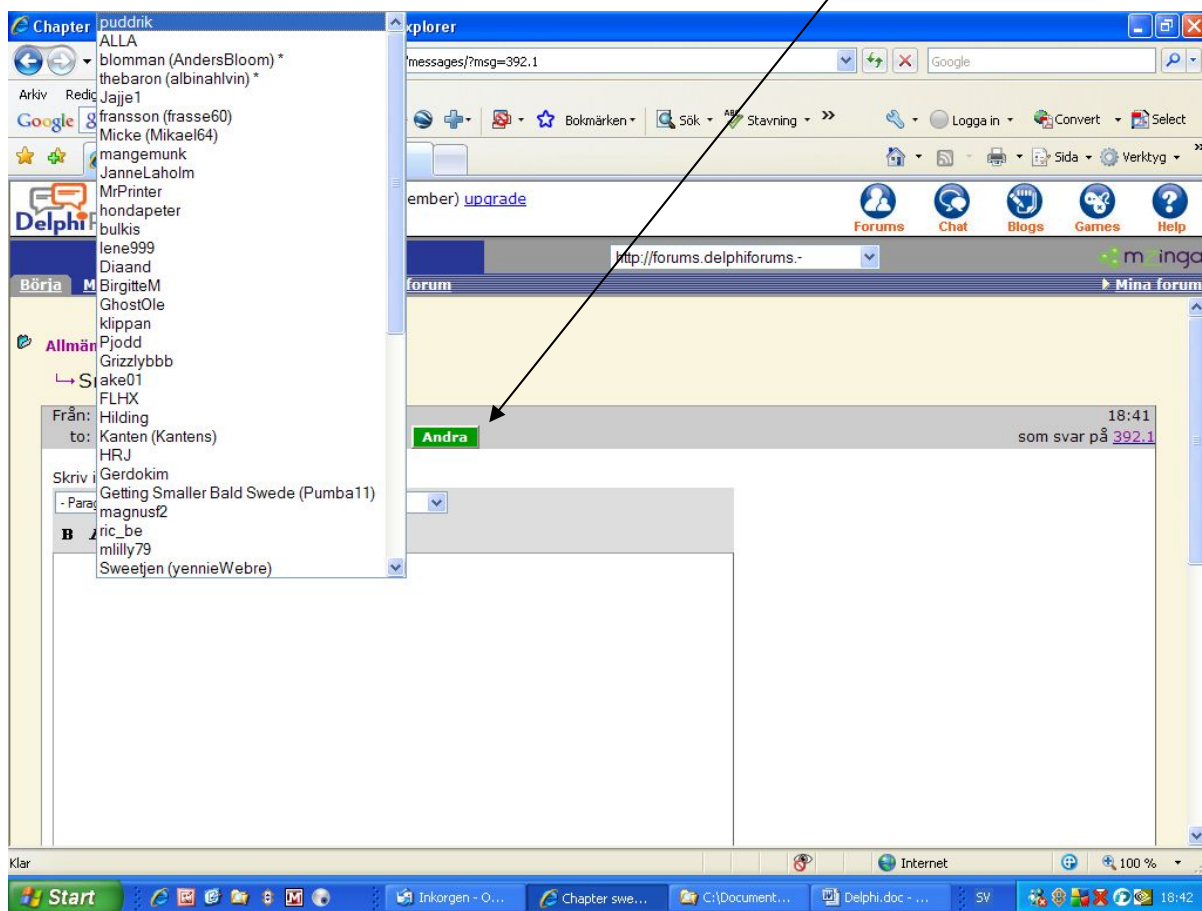

När du skrivit färdigt, så ta för vana att **ALLTID** klicka på knappen "Förhandsgranska" och läsa igenom det du skrivit en extra gång innan du klickar på knappen "Lägg in".

Tips! Tänk så här: Hur kommer mottagaren att uppfatta det jag skrivit.

Lycka till!

The screenshot shows a Windows Internet Explorer browser window displaying a forum post in progress on DelphiForums.com. The browser's address bar shows the URL: <http://forums.delphiforums.com/chaptersweden/messages/?msg=392.1>. The forum page header includes the DelphiForums logo, the user's name "Hi mangemunk (DelphiBasic Member)", and the host "puddrik". The forum title is "Chapter sweden SCRC". The main content area shows a text input field with a "WYSIWYG" radio button selected. Below the input field, there is a checkbox for "Vill du maila någon en kopia av detta meddelande? (valfritt)" and a text area for entering email addresses. At the bottom of the form, there are buttons for "Lägg in", "Förhandsgranska", "Bifoga filer", and "Cancel". Below the form, there are radio buttons for "Lägg in i anslagstavlan" and "Svara via e-post". The forum post content shows a message from "puddrik" to "ALLA" at 07:27, with the subject "392.1". The message text reads: "Då har man varit ute och fått dagens träningspass, 1dm djup snö att skotta från uppfart och trappa. antar att här är folk som fått betydligt mer snö (mc säsongen känns så långt borta nu när det ligger snö :- ()". The Windows taskbar at the bottom shows the Start button, several open applications, and the system tray with the time 18:46.